



MOSTRAR PERSONALIDAD
ES SIMPLEMENTE **LO MEJOR**



¿Te gusta lo que
estás leyendo?

¡suscríbete a nuestras mejores historias!

SUSCRÍBETE

Todo cabe en un depa sabiéndolo acomodar



En Arquitectura, Proyectos / Por Grupo México Design



Departamento 15 de Boué Arquitectos

El centro de la Ciudad de México está de moda. Esta nueva tendencia por mudarse a las calles con nombres de países surgió a partir de la remodelación y el rescate del centro, proyecto e iniciativa de empresas privadas y del gobierno de la ciudad. Hoy, visitar el ombligo del país es recorrer tiendas tan elegantes como Saks Fifth Avenue, comer en restaurantes tan suntuosos como el Casino Español, visitar exposiciones en el bellissimo San Ildefonso, tomarse una cerveza en el típico e histórico Salón Corona o zamparse una torta en el Rey del Pavo.

Justo en medio de este festín de cultura se encuentra el departamento que intervino la firma mexicana **Boué Arquitectos**, últimamente especializada en regresar la magnificencia a estos edificios, añadiendo así plusvalía y elegancia a esas zonas que fueron de oro, pero que a partir de los ochenta se olvidaron.



Calidad | Innovación | Diseño

SÍGUENOS



instagram

@grupomexicodesign



facebook Grupo México
Design

SUSCRÍBETE

A NUESTRO

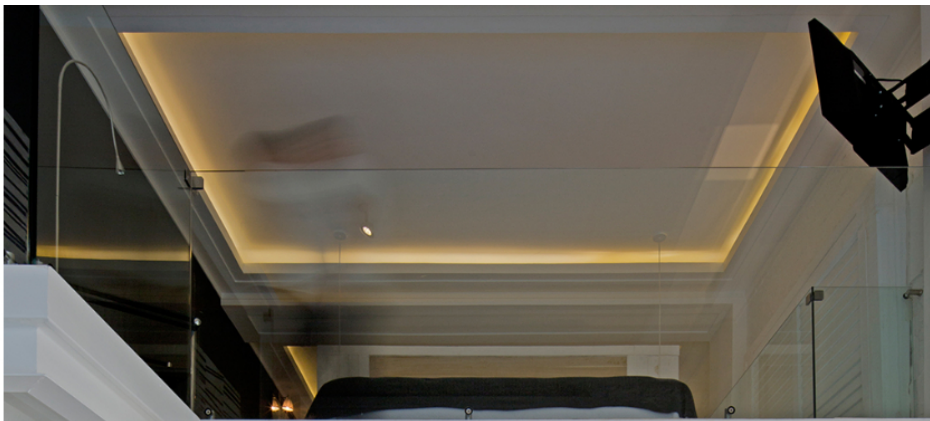

Uno de los elementos de la arquitectura contemporánea consciente de los nuevos desafíos urbanos es la breve dimensión espacial destinada a las casas habitación del centro. Por eso para el proyecto Departamento 15, en un pequeño callejón que da a la Calle Donceles, el arquitecto Gerardo Boué diseñó con dos objetivos en mente: eficacia y revitalización arquitectónica.



A NUESTRO NEWSLETTER

Correo electrónico:

Nombre:

No soy un robot

reCAPTCHA
Privacidad - Condiciones

ÚNETE

 **Interceramic**[®]
Simplemente lo mejor

Calidad | Innovación | Diseño



Se agregó un nivel a los altos techos del piso para ubicar allí la recámara, el baño principal y un vestidor en un tapanco al que se accede mediante una bella escalera de caracol, aprovechando así el resto del área para la cocina, un baño de visitas, sala y comedor, con vista hacia el Museo Nacional de Arte, paisaje arquitectónico todavía más espectacular desde los balcones.





Estructura y sobriedad

Toda la estructura del espacio fue construida con sistemas de losacero. Para enfatizar la sobriedad del blanco que reina en todo el Departamento 15, un espacio histórico con aires urbanos y novedosos, perfecto para vivir en el renovado centro histórico de la capital.



Texto: Dolores Garnica

Imágenes: Marcos Betanzos

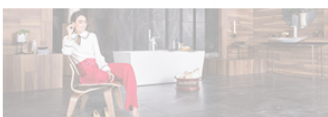

MOSTRAR PERSONALIDAD
ES SIMPLEMENTE **LO MEJOR**

 **Interceramic**
Simplemente lo mejor

TAMBIÉN TE PUEDE INTERESAR:



Sawtooth

<> Vistas 187



Arquitectura artesanal

<> Vistas 93



Hotel Esencia, el secreto mejor guardado de la Riv...

<> Vistas 2809

ETIQUETAS:

ARQUITECTURA

BOUÉ ARQUITECTOS

CENTRO HISTÓRICO CIUDAD DE MÉXICO

DEPARTAMENTO 15

DONCELES

¡DÉJANOS UN COMENTARIO!

Escribe aquí tu comentario...

Nombre:

Correo:

Web:

No soy un robot



ENVIAR

MÉXICO DESIGN

MÉXICO DESIGN

Tendencias
Arquitectura
Arte
Ciudad
Diseño
Ecodiseño
Interiorismo
Tecnología
Noticias
Proyectos
Proveedores
Revista
Trayectorias

SERVICIOS

Proveedores
Nosotros
Publica tu Proyecto
Anúnciate en MD

SÍGUENOS



CONTÁCTANOS

MOTIVO

Nombre:

Correo electrónico:

Mensaje:

No soy un robot

Sé parte de los
más de
461,148
lectores

Regístrate a nuestro
newsletter y recibe las
mejores historias sobre
arquitectura, interiorismo y
diseño

Correo electrónico:

Nombre:

No soy un robot



Privacidad · Condiciones

ENVIAR

Dirección:

Calle Herrera y Calro 2590,
colonia Circunvalación
Guevara, CP 44680,
Guadalajara, Jalisco,
México.



Privacidad · Condiciones

NEWSLETTER